# Инструкция по использованию вапорайзера

# Goboof Alfa Vaporizer

Goboof Alfa

## БЕЗОПАСНОСТЬ ПРЕЖДЕ ВСЕГО!

## ПРЕДУПРЕЖДЕНИЕ

Нагревательная камера очень сильно нагревается во время использования. Будьте предельно осторожны освобождая нагревательную камеру от табака или иной сухой субстанции. Поверните переключатель функций в положение OFF (выключено), после чего дайте вапорайзеру остыть в течение пяти минут прежде чем открыть нагревательную камеру.

## ИНСТРУКЦИИ ПО ТЕХНИКЕ БЕЗОПАСНОСТИ

**Прочитайте эти инструкции внимательно и следуйте им.**

**Несоблюдение этих инструкций может привести к травмам или ущербу имуществу.**

- Храните в недосягаемом для детей месте.
- Не пытайтесь разобрать, усовершенствовать или чинить устройство самостоятельно. Вапорайзер ALFA на рассчитан на обслуживание пользователем, кроме обслуживания мундштука и фильтра.
- Не прокалывайте, не поджигайте, не роняйте вапорайзер ALFA и не разогревайте его в микроволновой печи.
- Вапорайзер ALFA не является медицинским устройством.
- Производитель не несет ответственность за ущерб или травмы, причиненные вследствие неподобающего, неправильного или безответственного обращения с устройством.
- Используйте только зарядные устройства фирмы Goboof.
- Не пользуйтесь неисправными зарядными устройствами.
- Утилизируйте аккумулятор в соответствии местным правилам утилизации литиево-ионных аккумуляторов.

## ГАРАНТИЯ

Ограниченная гарантия на вапорайзер ALFA составляет два года и вступает в силу со дня покупки устройства. Goboof Products Ltd. гарантирует отсутствие дефектов материалов и дефектов сборки при нормальной эксплуатации вапорайзера ALFA. Ограниченная гарантия не распространяется на стандартный износ аккумулятора, а также на изделия при эксплуатации которых не соблюдались инструкции по технике безопасности и инструкции по обслуживанию.

## ОБЗОР ВАПОРАЙЗЕРА ALFA

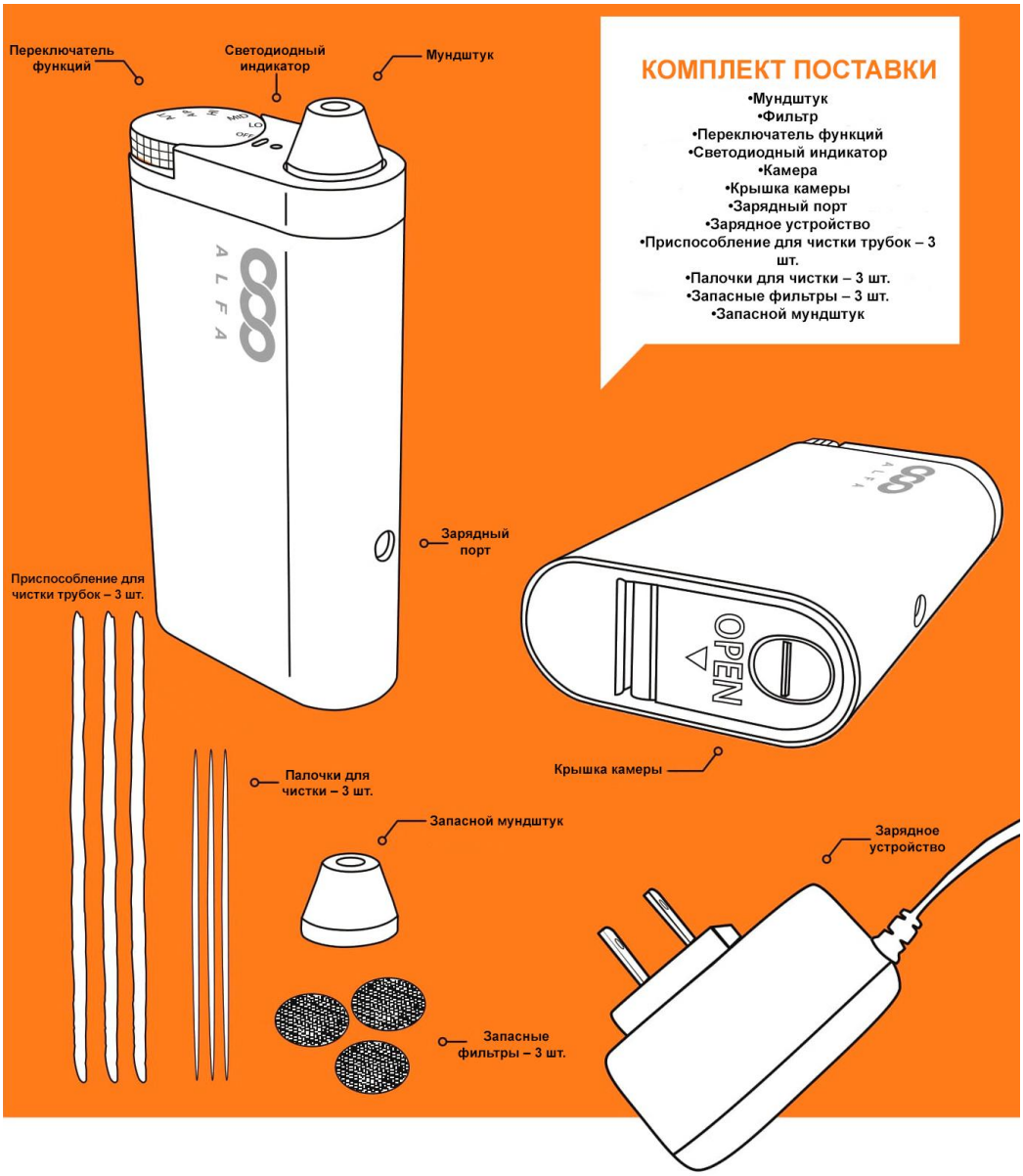

# ИСПОЛЬЗОВАНИЕ ВАПОРАЙЗЕРА ALFA

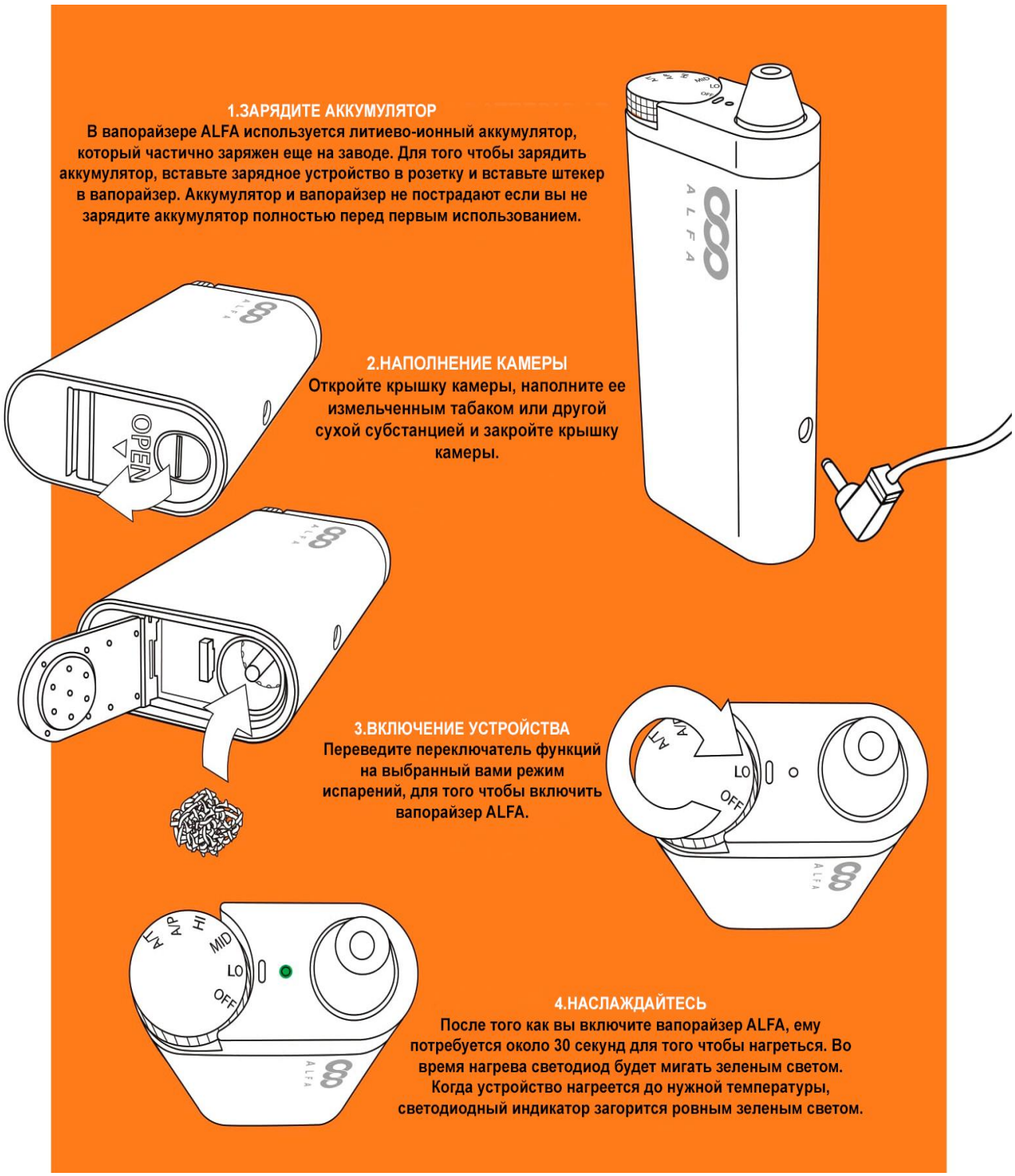

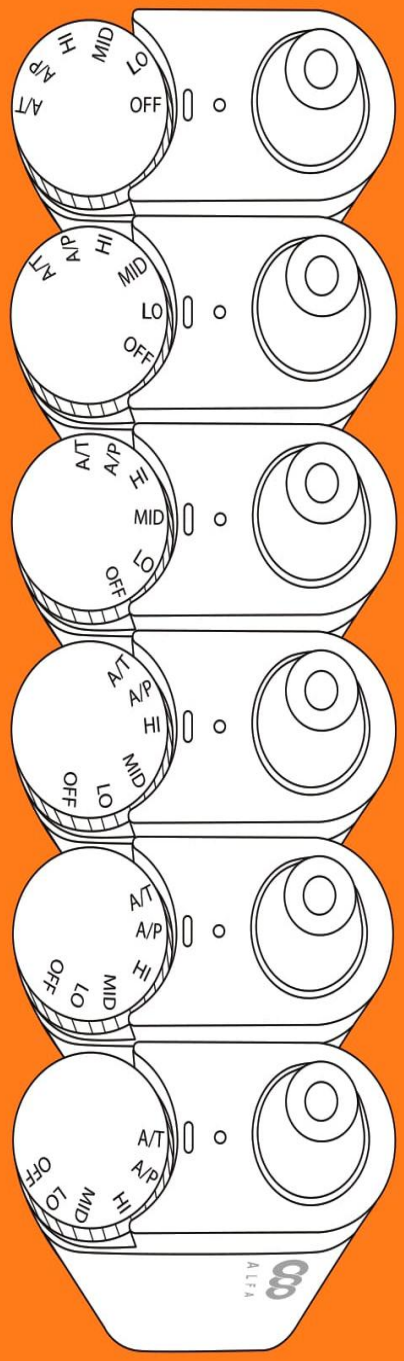


## ФУНКЦИИ ВАПОРАЙЗЕРА ALFA

**OFF** выключение устройства
**LO** 190 градусов Цельсия
**MID** 210 градусов Цельсия
**HI** 220 градусов Цельсия
**A/P** автоматический нагрев при затяжке
**A/T** автоматический нагрев по времени

**LO** в этом режиме вапорайзер испаряет субстанцию при постоянной температуре 190 градусов Цельсия
**MID** в этом режиме вапорайзер испаряет субстанцию при постоянной температуре 210 градусов Цельсия
**HI** в этом режиме вапорайзер испаряет субстанцию при постоянной температуре 220 градусов Цельсия
**A/P** в этом режиме вапорайзер разогреет субстанцию до 190 градусов Цельсия при первом нагреве. После этого вапорайзер будет постепенно увеличивать температуру после каждой затяжки, пока температура не достигнет максимальных 220 градусов Цельсия.
**A/T** в этом режиме вапорайзер разогреет субстанцию до 190 градусов Цельсия при первом нагреве. После этого вапорайзер будет постепенно увеличивать температуру каждые три минуты, пока температура не достигнет максимальных 220 градусов Цельсия.

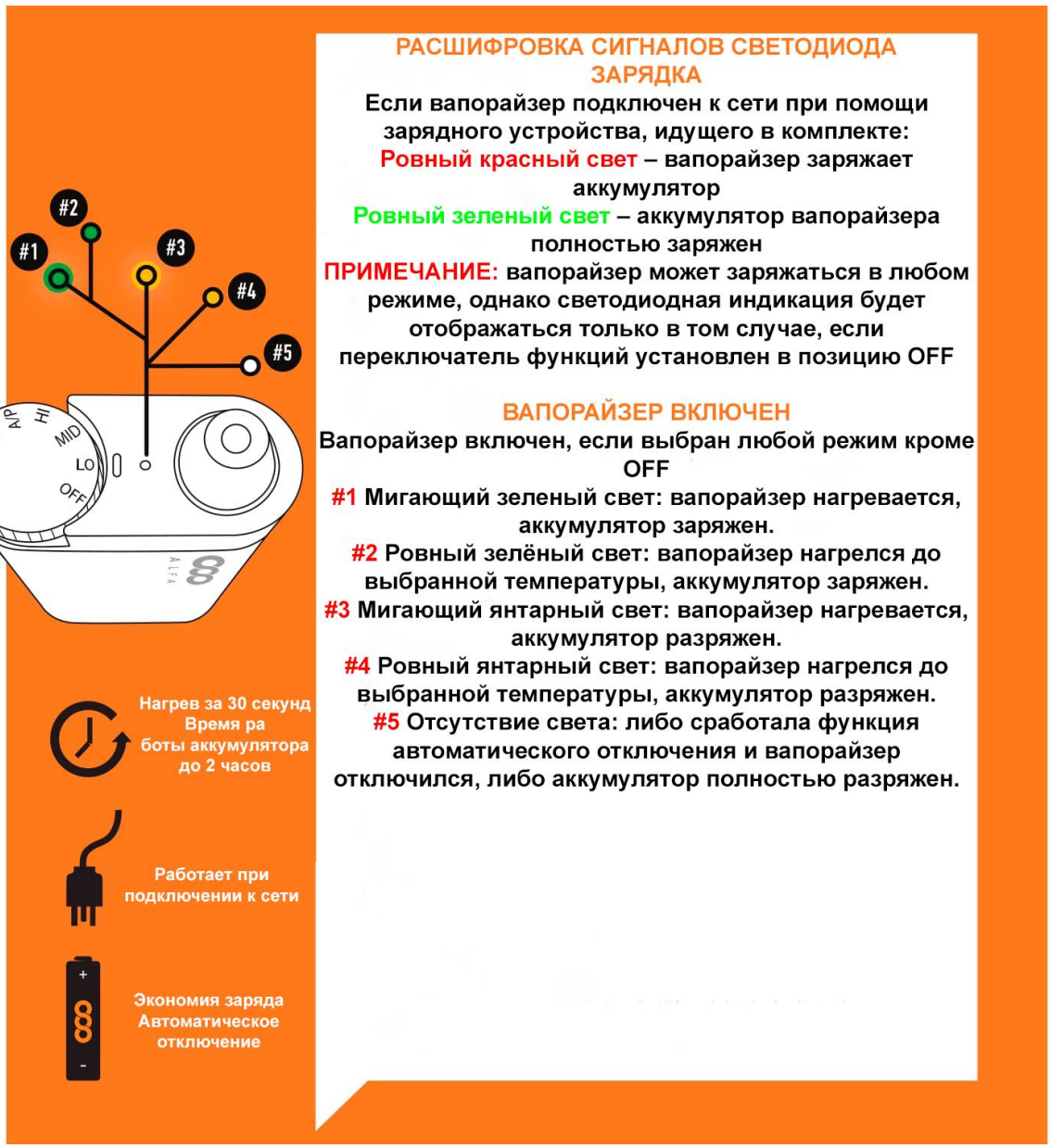


## ЗАРЯДКА АККУМУЛЯТОРА

Вапорайзер ALFA может работать около двух часов в режиме LO. Чтобы зарядить полностью разряженный аккумулятор потребуется около 4,5 часов. Вапорайзер может беспрерывно работать около 5 часов, будучи подключенным к электросети. Вы можете пользоваться вапорайзером уже после 40 минут зарядки полностью разряженного аккумулятора. Это позволит вам пользоваться вапорайзером около 20 минут без подключения к электросети. Если вапорайзер подключен к электросети вы сможете пользоваться им около 3 часов после зарядки в 20 минут.

## АВТОМАТИЧЕСКОЕ ОТКЛЮЧЕНИЕ

Вапорайзер отключится через 10 минут после последней сделанной затяжки вне зависимости от того какой режим выбран.

## ЧИСТКА ВАПОРАЙЗЕРА ALFA